

Notre service d'Imagerie Médicale, c'est :



Une équipe de
35 professionnels
de la santé



Des équipements
technologiques
de pointe



Et, sur le site aigu du
Tilleriau, un service
accessible 24h/24

Adresses et coordonnées :

Service d'Imagerie Médicale

Le Tilleriau

Chaussée de Braine, 49 - 7060 Soignies
Tél. : 067/ 348 615

Saint Vincent

Boulevard F. Roosevelt, 17 - 7060 Soignies
Tél. : 067/ 348 615

Centre Médical des Ascenseurs

Rue du Manoir Saint-Jean, 1A - 7070 Thieu
Tél. : 064/ 662 651 - Fax : 064/ 848 277

Centre Médical d'Enghien

Place du Vieux Marché, 56 - 7850 Enghien
Tél. : 02/ 397 01 60

Centre Médical Brainois

Rue de la Station, 103 - 7090 Braine-le-Comte
Tél. : 067/ 553 661

Votre avis nous intéresse :

Afin d'améliorer nos services, n'hésitez pas à remplir notre questionnaire de satisfaction !



CHR Haute Senne

Centre Hospitalier Régional de la Haute Senne

Chaussée de Braine 49 • 7060 Soignies
T. : 067 348 411 • F. : 067 348 787

info@chrhautesenne.be • www.chrhautesenne.be

Editeur responsable : Thérèse Troiti - CHR Haute Senne
Chaussée de Braine 49 - 7060 Soignies
©Photos : CHR Haute Senne 06/2020



Imagerie Médicale

Vous devez passer un examen en Imagerie Médicale ?

*Découvrez toutes les informations relatives
à notre équipe et nos équipements présents sur nos
différents sites et centres médicaux.*



Site Le Tilleriau



Site Saint Vincent



Centre Médical
des Ascenseurs



Centre Médical
d'Enghien



Centre Médical
Brainois

L'Imagerie Médicale est une spécialité de la médecine qui traite et étudie un ensemble d'images obtenues grâce à diverses techniques :

Des rayons X pour :



Scanner



Radiographie conventionnelle



Ostéodensitométrie



Mammographie

Des ultra-sons pour :



Echographie

Doppler

Un champ magnétique créé par un aimant très puissant pour :

Résonance magnétique nucléaire (IRM) via des collaborations hospitalières

Toutes ces différentes techniques permettent d'établir un diagnostic précis, un traitement ciblé et adéquat de la pathologie.

Des équipements technologiques de pointe !

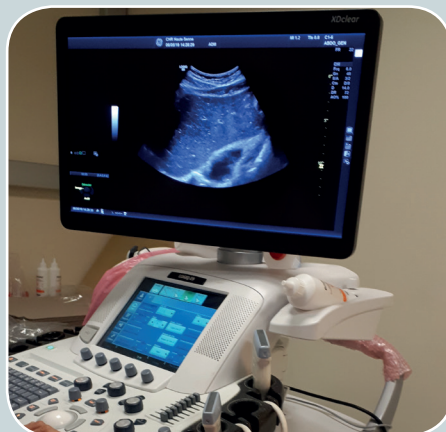
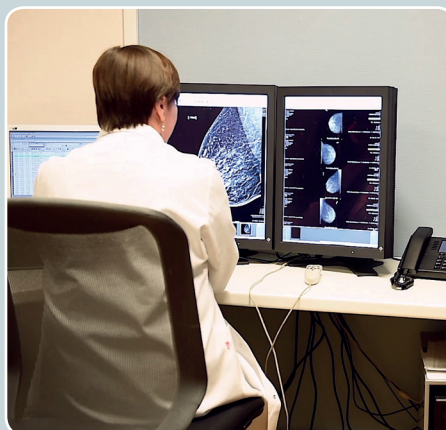

Vous devez passer un examen en Imagerie Médicale ?



Avant votre examen :

Dans le cadre de la réalisation d'un examen d'imagerie, vous devez présenter votre carte d'identité et votre demande d'examen dûment complétée par votre médecin traitant ou par un spécialiste.

Aucun examen d'Imagerie Médicale ne sera réalisé sans prescription médicale.

Avant de réaliser votre examen, il est important de bien remplir le questionnaire qui vous sera remis à votre arrivée par la secrétaire ou le technologue. Il permet de garantir la bonne continuité et la qualité des soins.

Lors de la prise de rendez-vous pour certains examens, on vous demandera d'être à jeun.

Ces mesures préventives sont menées dans votre intérêt, il en va de votre sécurité.

Pendant votre examen :

Lors de votre examen, afin de l'affiner et/ou de le compléter, l'administration d'un produit de contraste peut s'avérer nécessaire.

Après votre examen :

En suivi de votre examen, les résultats (images et protocole) seront envoyés directement au médecin prescripteur.

Tous les examens d'Imagerie Médicale effectués au sein du CHR Haute Senne sont conservés et accessibles par tous les spécialistes du CHR Haute Senne, ainsi que par votre médecin traitant.

Vous avez également accès aux images de votre examen via un lien web qui peut vous être remis à l'accueil du service d'Imagerie Médicale après votre examen.